

Antragssteller (Name, Adresse, Handy- Nr., Mail-Adresse)

An die
Marktgemeinde Gumpoldskirchen

K. Schellmannngasse 30
2352 Gumpoldskirchen

....., am

ANTRAG

auf Errichtung eines Kanalanschlusses

1) Der (Die) gefertigte(n) Grundstückseigentümer beantragt (beantragen) hiermit den Anschluss an den öffentlichen Schmutzwasserkanal der Marktgemeinde Gumpoldskirchen nach den Bestimmungen des NÖ Kanalgesetzes 1977.

2)

Liegenschaft Anschrift:	
Grundstück-Nr.:	EZ.:
	KG: 16110 Gumpoldskirchen
Verwendung:	<input type="radio"/> Wohngebäude (Ein- oder Zweifamilienhaus) <input type="radio"/> Wohnhaus mit mehr als 2 Wohneinheiten <input type="radio"/> Landwirtschaftliches Gebäude <input type="radio"/> Gewerbe- oder Industriegebäude <input type="radio"/> Sonstiges:
Anschluss im:	<input type="radio"/> Kellergeschoss <input type="radio"/> Erdgeschoss <input type="radio"/> Dachgeschoss <input type="radio"/> weitere Geschosse:
Regenwässer:	<input type="radio"/> alle anfallenden Regenwässer werden auf Eigengrund zur Versickerung gebracht <input type="radio"/> Zumindest ein Regenrohr wird in den Mischkanal eingeleitet

3) Erforderliche Beilagen zum Antrag:

- a) Lagerplan 1:250 (1-fach)
- b) Bauplan-Grundriss 1:100 (1-fach)

4) Mir (uns) sind folgende Punkte bekannt:

- 3.1 Die Errichtung eines Kanalübergabeschachtes hat gemäß den Vorgaben zu erfolgen und ist Voraussetzung für die Errichtung der Anschlussleitung.
- 3.2 Die Verrechnung erfolgt nach dem NÖ Kanalgesetz 1977.

ANTRAGSTELLER
..... Datum, Stempel und Unterschrift

MERKBLATT – WASSERANSCHLUSS

1) Leistungen der Marktgemeinde Gumpoldskirchen:

- Grabarbeiten auf öffentlichem Gut
- Herstellung der Rohrzuleitungen vom Hauptkanalstrang bis zum Übergabeschacht

2) Leistungen vom Antragsteller innerhalb der Grundgrenzen:

- Errichtung des Kanalübergabeschachtes laut Systemskizze
- Einbau einer Rückstauklappe und eines Putzstückes im Übergabeschacht
- Situierung des Übergangschachtes an der Grundgrenze zum Straßengrund (Abstand max. 1,5 Meter)
- Durchführung aller notwendigen Grabarbeiten und Mauerdurchbrüche

3) Technische Abklärung und Informationen:

Zur Abklärung von technischen Punkten und für weitere Informationen zur Errichtung des Kanalanschlusses nehmen Sie bitte direkt mit dem zuständigen Mitarbeiter der Marktgemeinde Gumpoldskirchen Kontakt auf:

- HARTL Franz – Mobil: 0699 / 162 101 04
- WEGSCHEIDER Roland – Mobil: 0699 / 162 101 05

FÄKALKANAL – Übergabeschacht

Systemskizze

d) über 1,50 m

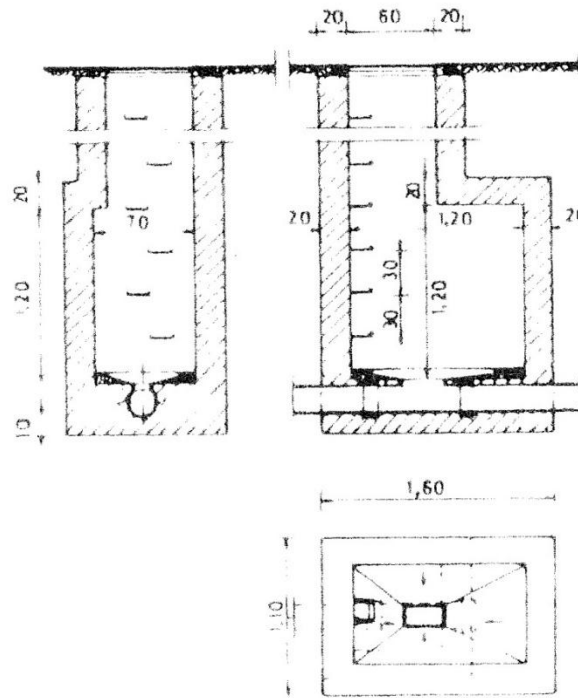

c) zwischen 80 cm und 1,50 m

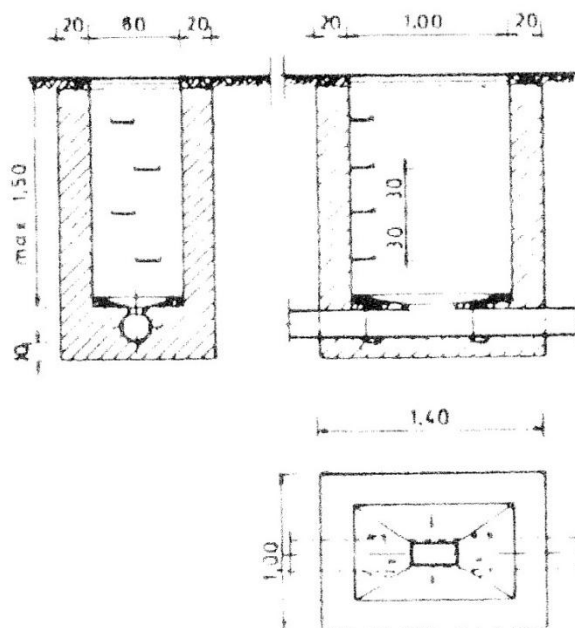

REGENWASSERSIKERSCHACHT

Systemskizze

Schnitt A-A

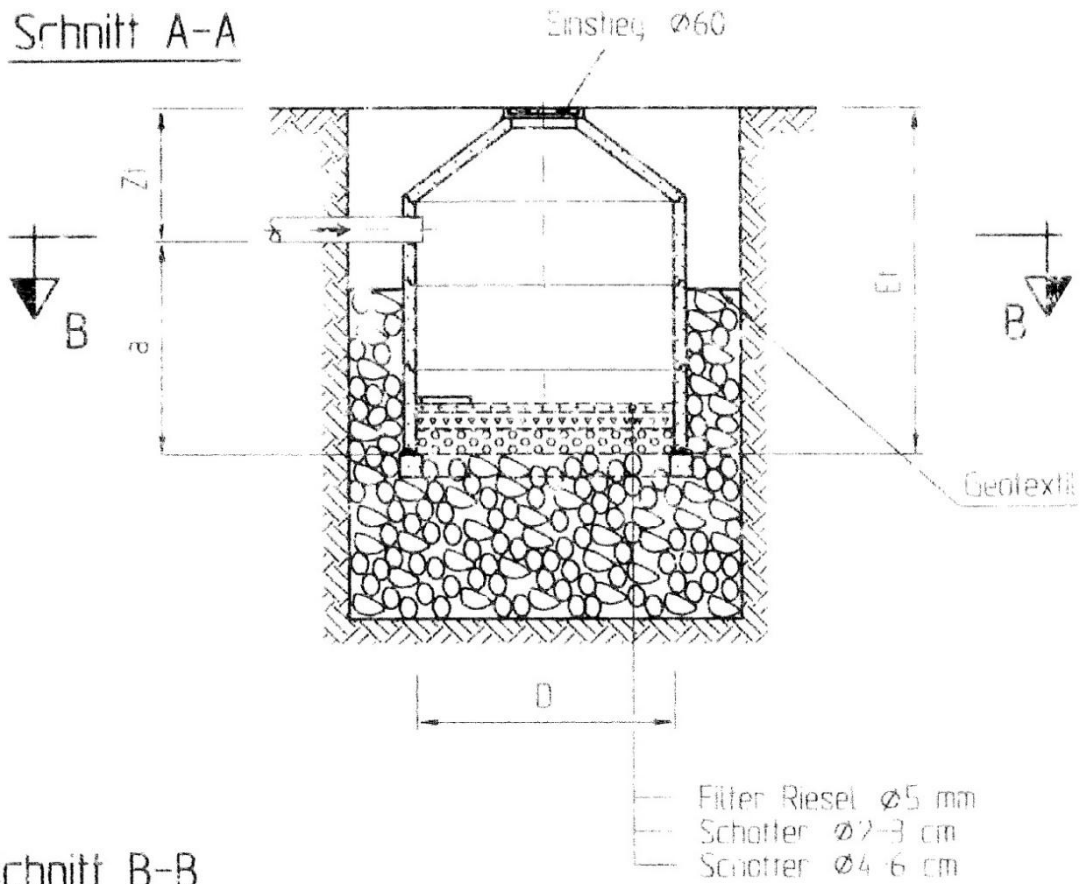

Schnitt B-B

Keine Einbau-
zeichnung

